

PŮDORYSY STUDIE 1:100

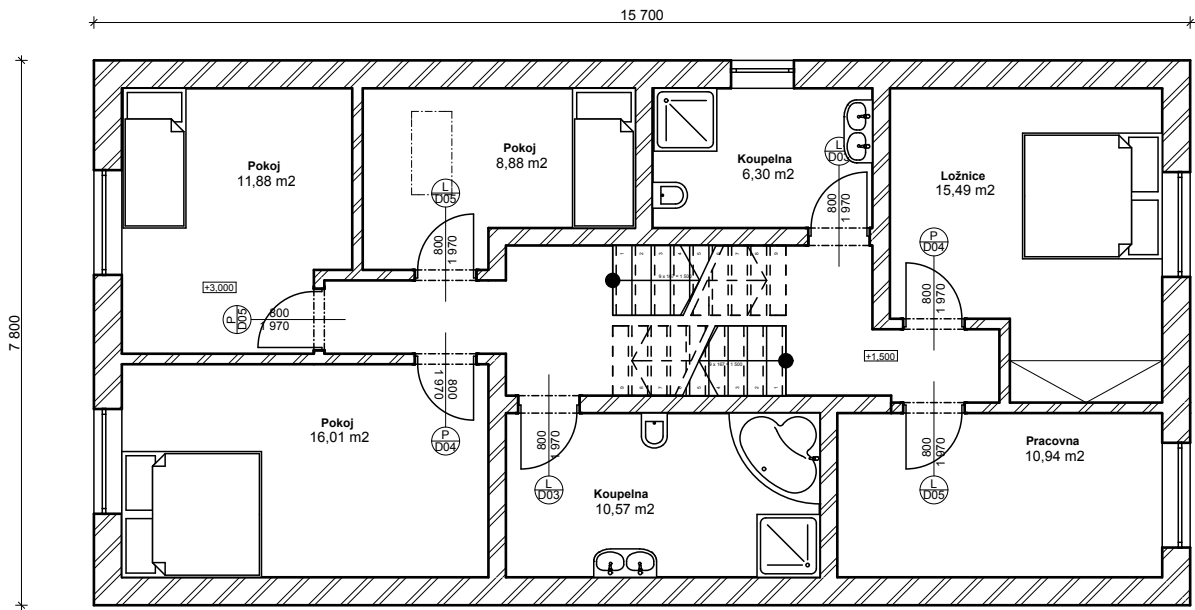
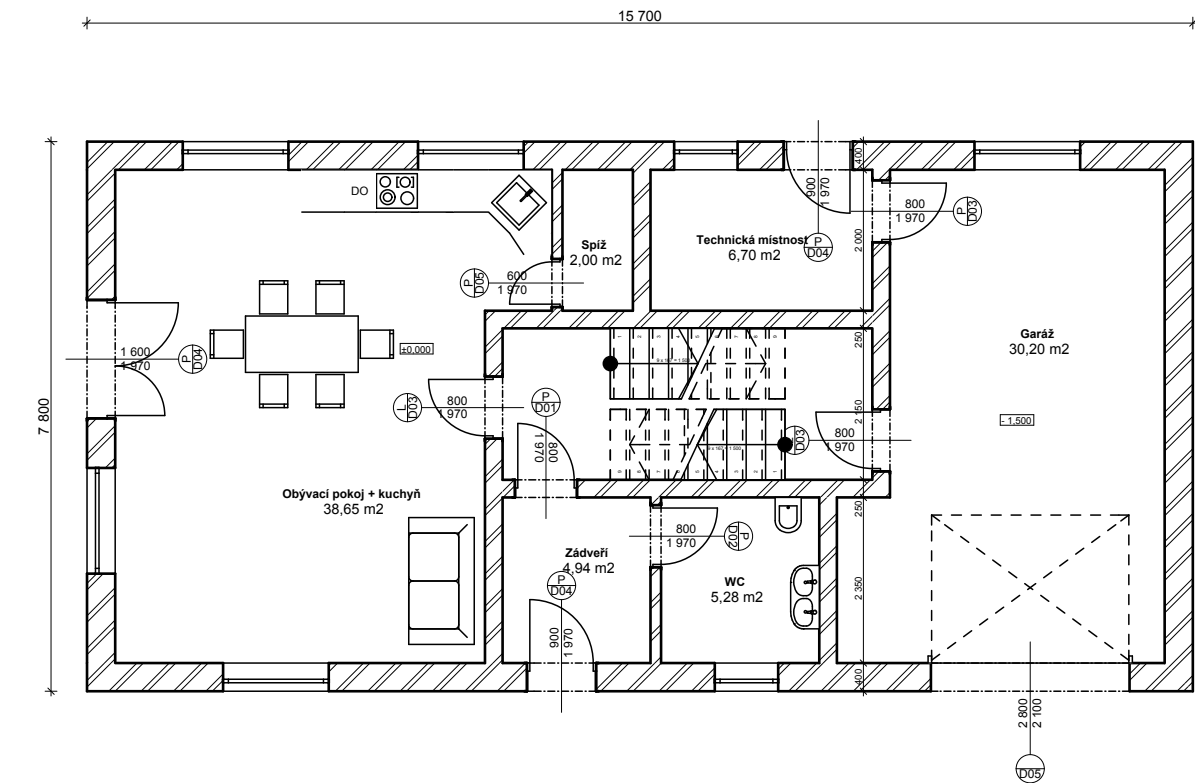

0,000 = 292,75 m n.m., B.p.v. / SOUŘADNICOVÝ SYSTÉM S-JTSK

| | | | |
|-----------------|---|------------------|--|
| DRUH PRÁCE | BAKALÁŘSKÁ PRÁCE | |  <div>VYSOKÉ UČENÍ TECHNICKÉ V BRNĚ FAKULTA STAVEBNÍ ÚSTAV POZEMNÍHO STAVITELSTVÍ</div> |
| VYPRACOVAL | Tomáš Nosek | | |
| VEDOUCÍ PRÁCE | Ing. Eva Šuhajdová. | | |
| STAVEBNÍK | Lukáš Kukla Stračov 35, stračov, 503 14 | | |
| MÍSTO STAVBY | Stračov, K.Ú Stračov, parc. č. 194/8 | | |
| NÁZEV STAVBY | RODINNÝ DŮM NA OKRAJI MĚSTA | | |
| STAVEBNÍ OBJEKT | SO 01 Rodinný dům | FORMÁT | 2 A4 |
| ČÁST | D.1.1 ARCHITEKTONICKO-STAVEBNÍ ŘEŠENÍ | DATUM | 05/2016 |
| OBSAH: | STUDIE PŮDORYS | STUPEŇ PD | DPS |
| | | MEŘÍTKO 1:100 | Č. VÝKRESU S1 |